felmérési
EMELETI ALAPRAJZ
M 1:100

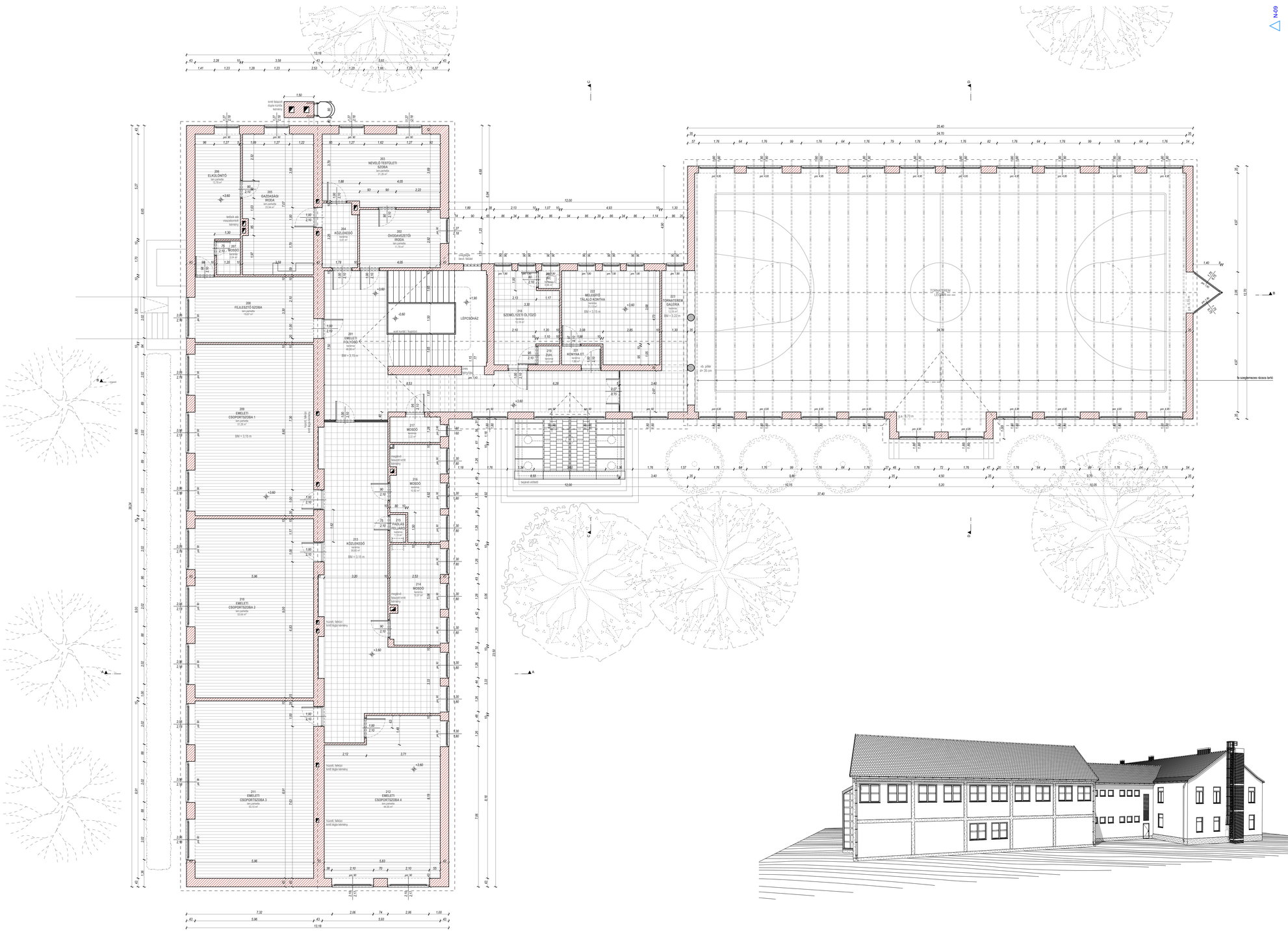

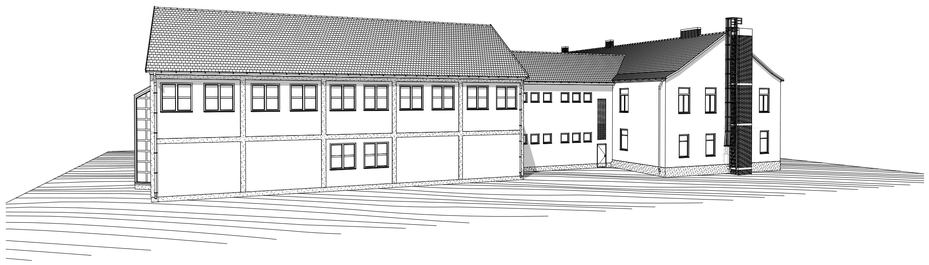

HELYSÉGLISTA

201	EMELETI FOLYÓSÓ	kerámia	*46,98 m²*
202	ÓVODAVEZETŐI IRODA	lam.parketta	*11,79 m²*
203	NEVELŐI TEST. IRODA	lam.parketta	*21,26 m²*
204	KÖZLEKEDŐ	kerámia	*5,61 m²*
205	GAZDASÁGI IRODA	lam.parketta	*23,94 m²*
206	ELKÜLÖNÍTŐ	lam.parketta	*13,78 m²*
207	MOSDÓ	kerámia	*2,04 m²*
208	FEJLESZTŐ SZOBA	lam.parketta	*19,67 m²*
209	EM. CSOPORTSZOBA 1	lam.parketta	*51,26 m²*
210	EM. CSOPORTSZOBA 2	lam.parketta	*53,64 m²*
211	EM. CSOPORTSZOBA 3	lam.parketta	*53,10 m²*
212	EM. CSOPORTSZOBA 4	lam.parketta	*44,55 m²*
213	KÖZLEKEDŐ	kerámia	*58,60 m²*
214	MOSDÓ	kerámia	*12,57 m²*
215	PADLÁS FELJÁRÓ	kerámia	*1,10 m²*
216	MOSDÓ	kerámia	*10,92 m²*
217	MOSDÓ	kerámia	*3,22 m²*
	Összesen:		*434,03 m²*

ANYAGJELÖLÉSEK:

- *kerámia tégla / kmtt tégla falazat*
- *beton szerkezet*
- *vasbeton szerkezet*
- *fa szerkezet*
- *szálas hőszigetelés*
- *hornyolt kerámia csanép fedés*
- *fugázott kmtt falazat*
- *hajlapadló / laminált parketta*
- *greslap burkolat*
- *termett talaj*

A kivitelezés csak felelős műszaki vezető irányítása mellett, a munkavédelmi, biztonságtechnikai, és a balesetelhárító előírások szigorú betartása mellett végezhető! A hatályos jogszabályok maradéktalan betartása kötelező! Az építészeti terv és a műszaki leírás a szerzői jogról szóló 1999. évi LXXVI. Törvény 1. §-a szerint szerzői jogvédelem alatt áll.

Terv megnevezése:	Rajz megnevezése:			
KOMPANIK ZSOFIA BÖLCSŐDE ÉS ÓVODA felújításához készült építész felmérési terv	**FELMÉRÉSI RAJZ - Emelet**			
	Építés helye: 8330 Sümeg, Rendeki u. 1.	Helyrajzszám: 23	Dátum: 2017. 09. 20.	Lépték: M 1:100
Építtető: SÜMEG VÁROS ÖNKORMÁNYZATA 8330 Sümeg, Béke Tér. 7.	Felelős tervező: **DplusStudio Kft. Szabó Dániel | É/K 19 0419 okleveles építész / tájépítész 8330 Sümeg, Bem u. 9. Tel.: 30/400 9934**	Építész munkatárs: **Szücs Balázs építész 8400 Ünkut, Gulácsa-hegy 16. Tel.: 30/226 1702**		Tervlap: **F-03**